

Informazioni generali sulla tassa sui rifiuti TARI 2020 da pubblicarsi nel sito comunale.

Informazioni Generali

Le informazioni pubblicate si riferiscono alla Tassa sui rifiuti TARI ai sensi della Legge 147/2013 per l'anno 2020. Per completezza si ricorda che le tariffe 2020 sono al momento uguali a quelle del 2019, come previsto dalla deliberazione Consiglio Comunale n. 9 del 12 maggio 2020, riservato il pagamento di un conguaglio da determinarsi all'esito dell'approvazione del Piano Finanziario rifiuti 2020 secondo le determinazioni dell'Autorità ARERA (in conformità alle disposizioni dell'art. 107, comma 5, D.L. 18 del 2020 convertito in Legge n. 27 del 2020). Ai fini della determinazione tariffaria si aggiunga anche la deliberazione di Consiglio Comunale n.14 del 16 giugno 2020, riguardante la regolamentazione delle agevolazioni per le utenze non domestiche che riceveranno un contributo in riduzione di quanto da pagarsi per la TARI 2020, come leggibile nel frontespizio dell'avviso per coloro che risultano beneficiari (la dicitura è: "agevolazione TARI 2020 contribuzione"). In sintesi, il contributo sarà del 25% per le utenze non domestiche che pagano la TARI 2020 fino a euro 2.000,00; per le utenze non domestiche che pagano la TARI in misura superiore a euro 2.000,00 il contributo sarà del 5%. Sono esclusi dall'elenco dei beneficiari le utenze non domestiche che non hanno avuto interruzione dell'attività a causa dell'emergenza epidemiologica da COVID – 19. Sono escluse dal contributo le utenze non domestiche che non hanno assolto al pagamento della TARI 2019, fermo restando l'ammissione al contributo per i contribuenti che salderanno il debito TARI 2019.

Nel frontespizio dell'avviso di pagamento sono annotati i dati identificativi dell'utente, tra i quali cognome, nome o denominazione societaria e codice fiscale, nonché ogni elemento utile per l'individuazione unica del soggetto.

Sono riportati inoltre i dati caratterizzanti ciascuna delle tipologie d'occupazione dichiarate dal contribuente a cui si riferisce l'importo addebitato, dati che sono necessari ai fini della identificazione dell'indirizzo dei locali e delle aree soggette a tassazione, nonché la superficie assestabile, espressa in metri quadrati per ciascuna unità immobiliare dichiarata, la categoria di utenza sempre in conformità al denunciato.

Per l'utenza domestica si applica la tariffa ordinaria media e nei casi di occupazione di un solo occupante la tariffa unico occupante.

Recapiti dell'ufficio tributi

L'indirizzo internet del Comune di Macherio è <http://www.comune.macherio.mb.it>

Il recapito telefonico dell'ufficio tributi è 039.20756211. L'indirizzo dell'ufficio con funzione di sportello all'utenza presso cui reperire ogni informazione della la procedura per l'eventuale comunicazione di errori o variazioni nei dati è: Macherio – 20846 – MB via Visconti, 39.

L'indirizzo di posta elettronica dell'ufficio tributi del Comune di Macherio è: tributi@comune.macherio.mb.it

Orario di ricevimento dell'ufficio tributi: da lunedì al venerdì dalle 9,00 alle 12,30 Giovedì pomeriggio dalle 14,30 alle 18,00.

I recapiti prima scritti sono i medesimi anche ai fini dell'invio di richieste di informazioni, di reclami e/o di richieste di rettifica relativi all'importo addebitato e al pagamento dei tributi effettuati. Secondo i principi dell'ordinamento giuridico vi è libertà di forma per la presentazione di ogni richiesta.

Altre informazioni

Il presente documento di riscossione nella forma d'avviso di pagamento indica distintamente gli importi relativi a ciascuna situazione dell'utenza nel periodo di riferimento di riscossione; per i pagamenti mancanti del 2019 e precedenti verrà inviata una separata comunicazione a ciascun interessato.

La scadenza per il pagamento in un'unica soluzione della TARI è quella indicata nell'acconto e dunque il 31 luglio 2020.

In alternativa il contribuente può pagare con i bollettini inviati in due rate la prima acconto scadente il 31 luglio 2020, la seconda a saldo entro il 30 novembre 2020. Eventuali conguagli, solo se dovuti, saranno determinati nella successiva emissione degli avvisi di pagamento.

Si espongono appresso le categorie TARI di riferimento dell'anno 2020

ELENCO DELLE CATEGORIE DA CONSIDERARSI PER LA TARI	Coefficienti quantitativo qualitativo medio ordinario dei rifiuti ai sensi dell'art. 1 comma 652 della Legge 147/2013	Tariffa TARI 2020 euro al mq dichiarato per ciascuna tipologia d'utenza. Alla tariffa si deve aggiungere l'addizionale provinciale nella misura del 5%
1) ABITAZIONE E PERTINENZE	0,91	1,21
1A) ABITAZIONI CON UNICO OCC.	0,73	0,97
2) NEGOZI E ESERCIZI COMMERCIALI NON ALIMENT.	2,35	3,48
2A) AREE DISTRIBUZIONE CARBURANTE	1,08	1,60
3) BAR E ESERCIZI COMMERCIALI ALIMENTARI	3,09	4,58
4) STUDI PROFESSIONALI E UFFICI	2,35	3,48
5) ATTIVITA' PRODUTTIVE DEPOSITI E LABORATORI	0,89	1,33
6) TEATRI, CINEMA E SIMILI	0,54	0,79
7) ALBERGHI/PENSIONI E SIMILI	2,60	3,30
8) SCUOLE/COLLEGI E SIMILI	0,35	0,52
9) AMBIENTI SOCIO CULTURALI E SIMILI	0,35	0,52
10A) MERCATO SCOPERTO NON ALIMENT.	5,36	6,96
10B) MERCATO SCOPERTO ALIMENTARE	6,34	8,21

Per quanto attiene alle riduzioni ove applicate già ricomprese nel prospetto dell'avviso di pagamento si fa riferimento al contenuto della denuncia del contribuente e al Regolamento TARI deliberazione Consiglio Comunale n.9 del 30.04.2016 leggibile nella pagina telematica http://www.comune.macherio.mb.it/upload/macherio/regolamenti/regolamento_tari_163_220.pdf.

Per completezza si ricorda che a ciascuna tariffa espressa al mq deve poi aggiungersi l'addizionale Provinciale nella misura del 5%, già ricompresa nel prospetto del frontespizio con annotata la base della tassa e il tributo complessivo dovuto.

Informazioni su modalità di pagamento nei documenti di riscossione

Il modello F24 precompilato potrà essere utilizzato per il pagamento nelle modalità in uso che si elencano a titolo informativo: qualsiasi sportello degli agenti della riscossione (Agenzia delle Entrate-Riscossione), una banca, un ufficio postale.

Il versamento può essere effettuato in contanti o con i seguenti sistemi: presso le banche con assegni bancari e circolari; presso gli agenti della riscossione con assegni bancari e circolari e/o vaglia cambiari; presso gli sportelli bancari e degli agenti della riscossione dotati di terminali elettronici idonei tramite carta Pagobancomat. Resta facoltà del contribuente effettuare il pagamento del tributo nelle altre modalità ammesse dalla Legge e indicate dall'art. 1, comma 688 della Legge 147/2013.

Informazioni su servizio e risultati ambientali: Il servizio gestione dei rifiuti urbani è affidato a CEM AMBIENTE Spa con sede in Località Cascina Sofia 20873 Cavenago Brianza (MB) – email info@cemambiente.it PEC protocollo@pec.cemambiente.it Il sito telematico è: <https://www.cemambiente.it> - Numero verde: 800.342.266. Nella sezione documenti del sito di CEM Ambiente spa è leggibile la Carta dei Servizi. Ogni informazione, segnalazione o reclamo del servizio potrà essere inviata al Comune di Macherio, che la inoltrerà al gestore del servizio. Tutte le informazioni che riguardano il calendario delle giornate della raccolta settimanale differenziata, le modalità di conferimento dei rifiuti sono già contenute nel calendario consegnato a tutte le utenze in occasione della distribuzione annuale dei sacchi per le utenze domestiche e non domestiche. In ogni caso, ogni informazione è comunque disponibile su supporto cartaceo presso il Comune di Macherio, e su supporto informatico nel sito di CEM Ambiente spa (vedasi apposito sezione nel sito del Comune di Macherio) nella sezione calendario della raccolta, liberamente consultabile.

Disposizioni generali in materia di documenti di riscossione: L'utente avrà facoltà di ricevere il medesimo documento in formato elettronico dalla prossima emissione mediante posta elettronica certificata in alternativa alla spedizione su supporto cartaceo.

Non sono state trasmesse comunicazioni agli utenti da parte dell'Autorità Arera relative a rilevanti interventi di modifica del quadro regolatorio o altre comunicazioni di carattere generale destinate agli utenti.

Ogni spiegazione ulteriore potrà essere domandata all'ufficio tributi del Comune di Macherio nelle giornate e orari di apertura al pubblico sopra scritti.

La firma del responsabile del procedimento e del tributo TARI pro tempore, dott. Benedetto Cavallé, è sostituita dall'indicazione a stampa del nominativo ai sensi dell'art. 3, comma 2, D.Lgs. n.39/1993 e inoltre ai sensi dell'art. 1, comma 87, Legge 549/95.

Il responsabile ufficio tributi
dott. Benedetto Cavallé

Raccolte settimanali

Lunedì



Dall' 17-2-2020
Variazione del
giorno di raccolta
Carta e Vetro

Martedì



Mercoledì

Giovedì

Venerdì



Sabato



Organic waste
Déchets organiques
Residuos orgánicos



Plastic/metal/Tetra Pak
Plastique/métal/Tetra Pak
Plastico/metalo/Tetra Pak



Unsorted Waste
Déchets non triés
Residuos Seleccionados



Paper and cardboard
Papier et carton
Papel y cartón



Glass packaging
Emballages en verre
Envases de vidrio

Recuperi festività

Festività	Raccolta	Recupero
Venerdì 01/05/2020		Mercoledì 29/04/2020
Venerdì 01/05/2020		Giovedì 30/04/2020
Venerdì 25/12/2020		Mercoledì 23/12/2020
Venerdì 25/12/2020		Giovedì 24/12/2020
Venerdì 01/01/2021		Mercoledì 30/12/2020
Venerdì 01/01/2021		Sabato 02/01/2021

Nelle festività infrasettimanali non elencate i servizi si svolgeranno regolarmente

Esporre i rifiuti dalle ore 19.00 del giorno precedente alle ore 6.00 del giorno di raccolta

numero verde
800.342.266
www.cemambiente.it



Differenziati!

Scarica l'App con le nuove funzioni
www.cemambiente.it



SI: Scarti di cibo, alimenti avariati, fondi di caffè, capsule del caffè in carta, filtri di tè, gusci d'uovo, fiori e piante recise di piccole dimensioni, tappi in sughero, gusci frutta secca e molluschi, tovaglioli bianchi, carta assorbente bianca, stoviglie e altri prodotti biodegradabili e compostabili.

NO: Non inserire rifiuti non biodegradabili come pannolini, sacchetti di plastica e pellicole alluminio.

COME: Raccolta in secchi o bidoni carrellati verdi/marroni (a norma UNI EN 840). Utilizzare solo sacchetti in mater-bi. Non di plastica.

SI: Spazzolini, rasoi usa&getta, pannolini e assorbenti, sacchi per aspirapolvere, lettiere per animali, capsule del caffè in plastica, radiografie, posate di plastica, scontrini, cd, collant.

NO: Non inserire imballaggi (in vetro, lattine, plastica ecc.) e carta/cartone.

COME: Usare per la raccolta solo i sacchetti Eco Sacco, da conferire a terra. Non usare altri sacchi.

SI: Imballaggi in plastica, alluminio, acciaio, Tetra Pak.

Buste e sacchetti per: alimenti, surgelati, abiti; confezioni per alimenti in plastica o alluminio; sacchi per giardinaggio.

Bottiglie, barattoli, flaconi per: liquidi, igiene casa, olio, bevande, latte, yogurt; scatolette cibo per animali; dispenser saponi; bombolette gas acqua; Tetra Pak per latte e succhi; tubetti creme e dentifricio.

Varie: blister (vuoti per medicinali, per batterie, per cancelleria), imballaggi in polistirolo piccoli, portauova, contenitori PE, PET, PVC, PP, PS, ABS, bombolette spray per igiene, pellicole in plastica e alluminio, piatti e bicchieri in plastica, bolle d'aria e chips da imballaggio, carta regalo, grucce plastica/metallo, reti frutta e verdura, contenitori di cosmetici, capsule del caffè in alluminio, vaschette e vassoi per alimenti, vasi in plastica, **tappi metallici**.

NO: Non inserire contenitori per vernici e solventi (etichettati t/f), polistirolo e cellophane di grandi dimensioni e grandi quantità.

COME: Raccolta in sacchi semi trasparenti preferibilmente di colore giallo o in bidoni carrellati gialli (a norma UNI EN 840).

SI: Giornali e riviste, fogli e quaderni, sacchetti di carta, libri, cartoncini, cartoni della pizza (senza avanzi), piccoli imballaggi di cartone ridotti di volume, carta asciugamani in pura cellulosa, biglietti bus/treno.

NO: Non inserire scontrini, carta per alimenti, carta forno.

COME: Raccolta in bidoni bianchi (a norma UNI EN 840) o in sacchi di carta, scatole di cartone e pacchi legati (peso non superiore a 20Kg). Non utilizzare sacchetti di plastica.

SI: Bottiglie di vetro sia bianco che colorato, vasetti di vetro. Le bottiglie e i vasetti devono essere completamente svuotati dal loro contenuto.

NO: **Non inserire tappi metallici**, cocci di ceramica, porcellana/terracotta (tazze, piatti, vasi), lampade al neon, lampadine.

COME: Raccolta nei secchi forniti dal Comune o in bidoni carrellati blu (a norma UNI EN 840). Non inserire sacchetti o borse di plastica.

Verde: Sfalci di erba e foglie, ramaglie sottili. Raccolta in Piattaforma Ecologica.

Sede Via San Cassiano

Orari Lunedì 13.30 – 17.30

Giovedì 13.30 – 17.30

Sabato* 08.00 – 14.00 *(accesso non consentito alle utenze non domestiche)

Chiusura nei giorni di festa nazionale

Come

Portare Carta CNS/CRS o Tessera sanitaria e la tessera di Accesso per le aziende

Cosa

Solo materiali non raccolti a domicilio. Ingombranti, verde, legno, ferro, lastre in vetro, macerie, vernici, elettrodomestici, oli, plastica dura, lettiere per animali ecc..

Da oggi c'è **Eco Gatto**, che dà possibilità di portare la sabbietta (di tutti gli animali domestici) direttamente in piattaforma ecologica e di versarla nel cassone delle terre di spazzamento delle strade. Qui viene recuperata al 100% e diventa ghiaia per l'edilizia.

ECU SACCO è:



- L'unico sacco utilizzabile per la raccolta del secco.

- Semi-trasparente rosso per le famiglie e blu per le aziende.

- Un sacco personale, tracciato attraverso un codice a barre associato a ogni utenza.

FREE

Viene fornito dal Comune una volta all'anno.



Il numero di sacchi che si riceve è adeguato alle proprie necessità. L'esaurimento della dotazione dei sacchi prima della consegna successiva è indice di una raccolta differenziata poco attenta.



Se si terminano i sacchi prima del tempo, vanno acquistati a proprie spese in Comune. Il costo è di 7.5 euro il rotolo da 15 sacchi per le famiglie.

COSA SI RACCOGLIE?



Le immagini sono indicative e non esaustive di quanto conferibile nella frazione secca.

differentia in grande!

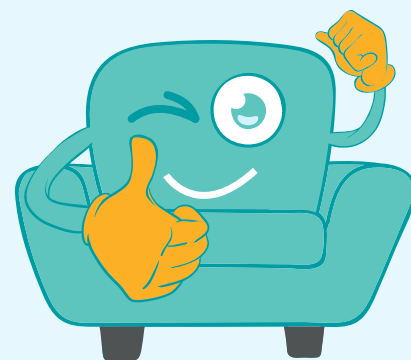

ingombranti in piattaforma? scopri le regole!

- 1** SONO INGOMBRANTI TUTTI I RIFIUTI CHE:
-  PER DIMENSIONI NON POSSONO ENTRARE NEL SACCHETTO DA 30 LITRI (50 X 60 CM)
 -  NON SONO DIFFERENZIABILI IN ALTRE FRAZIONI
 -  SONO COSTITUITI DA DIVERSI MATERIALI DIFFICILMENTE SEPARABILI

- 2** NON GETTARE NEGLI INGOMBRANTI SACCHI CONTENENTI PICCOLI RIFIUTI
- 3** DIVIDI I RIFIUTI COMPOSTI DA PIÙ MATERIALI AGEVOLMENTE SEPARABILI. GETTA I DIVERSI MATERIALI NEI CASSONI GIUSTI
- 4** RIVOLGITI ALL'OPERATORE DELL'ISOLA ECOLOGICA PER OGNI DUBBIO SU DOVE BUTTARE I RIFIUTI

SONO RIFIUTI INGOMBRANTI:

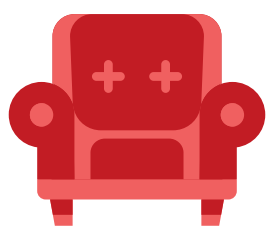

DIVANI, POLTRONE E SEDIE MULTIMATERIALE



MATERASSI E CUSCINI



VALIGIE, TROLLEY E ZAINI DI GRANDI DIMENSIONI



OMBRELLI E OMBRELLONI

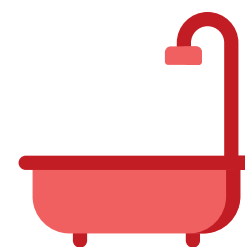

VASCHE DA BAGNO E LAVANDINI IN VETRORESINA

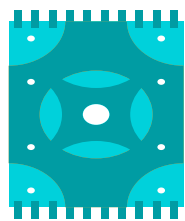

TAPPETI E TESSUTI DI GRANDI DIMENSIONI

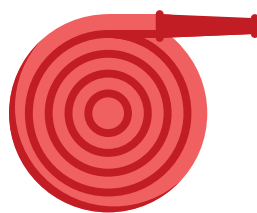

TUBI E CANNE IN GOMMA

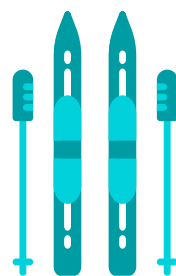

SCI E ATTREZZATURE SPORTIVE MULTIMATERIALE



TAPPARELLE E TUTTI GLI OGGETTI IN PVC



TENDE E TENDAGGI DA ESTERNO

NON SONO RIFIUTI INGOMBRANTI:



Tutti i rifiuti di piccole dimensioni. Vanno nel **secco**, ritirato a domicilio



Tutti i rifiuti di piccole dimensioni che possono essere differenziati **in altre frazioni di raccolta**



I sacchetti con piccoli rifiuti indifferenziati. Vanno esposti per il ritiro a domicilio della frazione secca



I vestiti, le scarpe e gli indumenti. Vanno conferiti nei cassoni dislocati sul territorio. Altrimenti vanno buttati nel secco



Mobili, porte, oggetti in legno e ceste in vimini/bambù. Vanno conferiti nel cassone del legno



RAEE: apparecchiature elettriche ed elettroniche, lampade. Vanno conferite nel cassone dei RAEE



Pentole e altri oggetti in metallo. Vanno gettati nel cassone del ferro o della banda stagnata



Latte e contenitori di vernici. Vanno messi nel cassone delle vernici

ECU SACCO
e sacchi gialli per il multipak

DOVE ?

CORTILE BIBLIOTECA
IN VIA ROMA 38

Cosa mi serve per il ritiro degli Ecu Sacco?

Devi recarti presso i punti di distribuzione con la tua CRS/CNS (utenze domestiche) o Cem Card (utenze non domestiche).

**RITIRA LA FORNITURA ANNUALE
QUANDO ?**

PER LE UTENZE DOMESTICHE:

- DAL 10 AL 14 FEBBRAIO 2020
DA LUNEDÌ A VENERDÌ
ORE: 8.30 - 12.30 E 14.00-17.00
- SABATO 15 E 22 FEBBRAIO
ORE: 8.30 - 12.30



Informazioni generali sulla tassa sui rifiuti TARI 2020 da pubblicarsi nel sito comunale alla percentuale di raccolta differenziata.

Si ha occasione di comunicare che le informazioni sulla percentuale di raccolta differenziata conseguita nel Comune in cui è ubicata l'utenza, con riferimento ai tre anni solari precedenti a quello in corso sono reperibili al seguente link:

<https://www.catasto-rifiuti.isprambiente.it/index.php?pg=findComune>

La firma del responsabile del procedimento e del tributo TARI pro tempore, dott. Benedetto Cavallé, è sostituita dall'indicazione a stampa del nominativo ai sensi dell'art. 3, comma 2, D.Lgs. n.39/1993 e inoltre ai sensi dell'art. 1, comma 87, Legge 549/95.

Il responsabile ufficio tributi
dott. Benedetto Cavallé